

**SEMEA - SEMENTES DO AMANHÃ / INSTITUIÇÃO DE ASSISTÊNCIA SOCIAL****CNPJ: 05.162.747/0001-60****R. Rosa Inês Bruni Pinchiaro, 393 – Jd. Boa Vista – São Bernardo do Campo- CEP: 09831-120  
Declarada de Utilidade Pública Municipal em 08/05/2007 e Utilidade Pública Federal em 31/08/2007****PLANO DE TRABALHO**

Cofinanciamento através do Fundo Municipal de Assistência Social - FMAS

NOME DO SERVIÇO: **SERVIÇO DE CONVIVÊNCIA E FORTALECIMENTO DE VÍNCULOS**

Tipo de Proteção: Proteção Social Básica

Valor total do cofinanciamento: **R\$ 88.164,00**Período de execução: **01/01/2026 a 31/12/2026**Número de Atendidos cofinanciados: **60** (Modalidade 7 a 14 anos e 11 meses): **30**, (Modalidade 60 anos ou mais): 30

Período de atendimento: Manhã (x) Tarde (x) Noite ( ) 24 horas ( )

Dias da semana: 2ª(x) 3ª(x) 4ª(x) 5ª ( ) 6ª ( ) Sábado ( ) Domingo ( )

**1. Identificação da Instituição****1.1 Dados Cadastrais**

Órgão/Entidade			
Nome: SEMEA-SEMENTES DO AMANHÃ/Instituição de Assistência Social			
Endereço: Rua Rosa Inês Bruni Pinchiaro, 393			
Bairro: Jardim Boa Vista Cidade: São Bernardo do Campo CEP: 09831-120			
Site: <a href="http://www.semea.org.br">www.semea.org.br</a> e-mail: <a href="mailto:semea.social@gmail.com">semea.social@gmail.com</a> e <a href="mailto:semea.financieiro@gmail.com">semea.financieiro@gmail.com</a>			
CNPJ: 05.162.747/0001-60			
Registro CMAS: 122		Registro CMDCA: 107	
Registro CEBAS: 123		Vencimento CEBAS: 31/12/2024 (em renovação)	
Utilidade pública	Municipal (x)	Estadual ( )	Federal (x)

**1.2 Dados do Presidente ou representante legal:**

Nome: ELENICE SCHOEPS FRACCHETTA	
RG:	Órgão Expedidor:
CPF:	Mandato: 02/03/2023 à 01/03/2026
Endereço:	-
Bairro:	
Cidade:	CEP:
Telefone: ( )	E-mail: _____

**1.3 Dados do Responsável Técnico**

Nome: ALDECI PEREIRA DA SILVA SANTOS	
RG:	Órgão Expedidor:
CPF:	CRESS: 63.176
Cargo: Assistente Social	
Telefone: ( )	E-mail: <a href="mailto:semea.social@gmail.com">semea.social@gmail.com</a>

Alvará de funcionamento: sim ( ) não (x)

Licença Sanitária (VISA): sim ( ) não (x)

Certificado de Licença do Corpo de Bombeiros: N°. 986731 Validade: 08/03/2026



**SEMEA - SEMENTES DO AMANHÃ / INSTITUIÇÃO DE ASSISTÊNCIA SOCIAL**  
**CNPJ: 05.162.747/0001-60**

*R. Rosa Inês Bruni Pinchiaro, 393 – Jd. Boa Vista – São Bernardo do Campo- CEP: 09831-120*  
*Declarada de Utilidade Pública Municipal em 08/05/2007 e Utilidade Pública Federal em 31/08/2007*

## **2. Apresentação e histórico da Organização Social**

A SEMEA é uma Associação civil, de direito privado, de Assistência Social, sem fins lucrativos e econômicos. Foi constituída em 03/10/2001, sob os auspícios da Sociedade de Estudos Espíritas Jardim de Luz. É administrada por: Assembleia Geral, uma Diretoria Executiva, composta por 6 membros e Conselho Fiscal, composto por 5 membros, todos com dedicação voluntária.

Atua no Riacho Grande desde o ano de 2007 com crianças e adolescentes, em atendimento às necessidades do bairro.

A SEMEA consolidou atuação na área da proteção social básica, realizando atendimento ao público da assistência social em seu território, sendo um espaço de referência comunitária e de promoção da cidadania.

Atualmente executa serviços socioassistenciais tipificados, de forma permanente, contínua e planejada, de acordo com o estabelecido na Tipificação Nacional de Serviços Socioassistenciais (Resolução CNAS nº 109/2009), Lei Orgânica de Assistência Social (LOAS/93), Política Nacional de Assistência Social (PNAS/05), e nos termos do art. 3º § 1º da Lei Federal nº. 8.742/93, alterada pela Lei Federal nº. 12.435/2011.

A SEMEA possui sede própria, em terreno adquirido através de doação e efetuou a construção em etapas, com recursos próprios e com a colaboração de parceiros. Opera em espaço amplo e adequado ao proposto, garantindo salubridade, segurança, acessibilidade e acolhimento às demandas dos envolvidos. Mantém um quadro de recursos humanos específico e capacitado, em conformidade à NOB-RH/SUAS e as especificidades dos SCFV.

O serviço é prestado no território de abrangência do CRAS IV aos moradores das macrorregiões: dos Finco e Rio Grande, no Riacho Grande, Subdistrito de São Bernardo do Campo, em área de manancial.

Algumas moradias dos beneficiários atendidos pela SEMEA, encontram-se em áreas de risco, com construções ilegais, sem projetos aprovados e em alguns casos, em terrenos também ilegais. Os moradores dos bairros atendidos pela SEMEA sofrem com degradação ambiental e deficiências em infraestrutura, tais como: transporte coletivo (superlotação, intervalos extensos entre eles), comércio básico local (não existe padaria, açougue, mercado, farmácia etc.), ausência de agências bancárias, escolas, creches e sinais de telecomunicações.

A maioria das famílias envolvidas no serviço possui baixa renda, em decorrência da baixa escolaridade, com subempregos e submoradias, sem recursos financeiros para suprir as necessidades básicas das crianças/adolescentes, expondo os mesmos a situações de risco e com carência nas áreas de lazer e entretenimento.

**Tem por missão:** Promover o desenvolvimento social e a melhoria da qualidade de vida de pessoas e famílias que se encontram em estado de vulnerabilidade pessoal e social através de ações, projetos e programas socioeducativos, no território do Subdistrito do Riacho Grande, em São Bernardo do Campo.

## **MODALIDADE II: DE 07 A 14 ANOS E 11 MESES**

### **3. Justificativa**

Considerando a realidade da falta de infraestrutura o Serviço de Convivência e Fortalecimento de Vínculos executado pela OSC - referenciado ao CRAS IV e inserido ao território vulnerável e de risco garantindo o acesso dos usuários ao Serviço - tornou-se referência no bairro onde está inserida e nos bairros circunvizinhos.

A SEMEA é reconhecida pelo Serviço executado e pelo cumprimento de sua missão.

Por meio de parcerias a OSC sempre conseguiu aperfeiçoar o serviço e adequar o espaço físico, uma vez que entende e defende a importância de proporcionar qualidade no contexto geral do serviço, bem como oferecer ambiente agradável e diferenciado, impactando na transformação da realidade pessoal e local, proporcionando aos usuários ação protetiva com vistas a prevenir ocorrências de situações de risco social, despertando talentos, habilidades, valorizando as vivências e fortalecendo os vínculos familiares e comunitários.

A solicitação do repasse contribuirá com o custeio financeiro do serviço prestado pela OSC.



**SEMEA - SEMENTES DO AMANHÃ / INSTITUIÇÃO DE ASSISTÊNCIA SOCIAL**  
**CNPJ: 05.162.747/0001-60**

R. Rosa Inês Bruni Pinchiaro, 393 – Jd. Boa Vista – São Bernardo do Campo- CEP: 09831-120  
Declarada de Utilidade Pública Municipal em 08/05/2007 e Utilidade Pública Federal em 31/08/2007

#### 4. Objetivo Geral

Oferecer proteção social às crianças, adolescentes e suas famílias em situação de vulnerabilidade e risco pessoal e social; atividades socioeducativas planejadas, baseadas nas necessidades, interesses e motivações de seus usuários, incentivando a participação social, o convívio familiar e comunitário e trabalhando o desenvolvimento do sentimento de pertença e identidade.

#### 5. Objetivos Específicos

- Complementar o trabalho social com a família, prevenindo a ocorrência de situações de risco social e fortalecendo a convivência familiar e comunitária;
- Promover acessos a benefícios e serviços socioassistenciais, fortalecendo a rede de proteção social de assistência social nos territórios;
- Favorecer o desenvolvimento de atividades Intergeracionais, propiciando trocas de experiências e vivências, fortalecendo o respeito, a solidariedade e os vínculos familiares e comunitários;
- Possibilitar acessos a experiências e manifestações artísticas, culturais, esportivas e de lazer, com vistas ao desenvolvimento de novas sociabilidades.

#### 6. EXECUÇÃO

##### Endereço de Execução do serviço:

Número de atendidos:	30	Modalidade:II	De 07a 14 anos e 11 meses
Endereço: Rua Rosa Inês Bruni Pinchiaro, 393			
Bairro: Jardim Boa Vista – Riacho Grande			
Cidade: São Bernardo do Campo		CEP: 09831-120	
Telefone: (11) 4354-7303		E-mail: <a href="mailto:semea.financeiro@gmail.com">semea.financeiro@gmail.com</a> e <a href="mailto:elenicesfr@gmail.com">elenicesfr@gmail.com</a>	
Periodicidade do serviço: segunda e terça-feira, das 08h às 11h e das 14h às 17h – Atividade Intergeracional: mensal.			

#### 7. Atividades a serem desenvolvidas

##### 7.1. Atividades de Grupo

EIXO	COMPETÊNCIAS	OBJETIVOS	ENCONTROS
<b>Eixo 1</b> Eu consigo mesmo	Brincar	<ul style="list-style-type: none"><li>• Conseguir brincar livremente;</li><li>• Conseguir brincar de forma guiada;</li><li>• Ser criativo;</li><li>• Valorizar as diferentes experiências infantis de brincar, incluindo a de gerações anteriores.</li></ul>	1º Quadrimestre
	Autocontrole	<ul style="list-style-type: none"><li>• Perceber o que sinto e aprender a lidar tranquilamente com as emoções;</li><li>• Pensar antes de agir e não descontar nos outros minhas frustrações.</li></ul>	
	Autoestima	<ul style="list-style-type: none"><li>• Aprender a gostar, antes de tudo, de mim mesmo e me sentir orgulhoso de quem sou;</li><li>• Conseguir valorizar minha trajetória de vida, reconhecendo os desafios superados e os que há para superar.</li></ul>	
	Autoconfiança	<ul style="list-style-type: none"><li>• Ter uma ideia/percepção positiva sobre mim mesmo;</li><li>• Ter coragem e acreditar em mim e no outro também;</li></ul>	



**SEMEA - SEMENTES DO AMANHÃ / INSTITUIÇÃO DE ASSISTÊNCIA SOCIAL**  
**CNPJ: 05.162.747/0001-60**

*R. Rosa Inês Bruni Pinchiaro, 393 – Jd. Boa Vista – São Bernardo do Campo- CEP: 09831-120*  
*Declarada de Utilidade Pública Municipal em 08/05/2007 e Utilidade Pública Federal em 31/08/2007*

		<ul style="list-style-type: none"> <li>• Identificar minhas qualidades e dificuldades.</li> </ul>	
<b>Eixo 2</b>  Eu com os outros	Comunicação	<ul style="list-style-type: none"> <li>• Aprender a expressar meus pensamentos com clareza para que o outro os compreenda;</li> <li>• Aprender a expressar o que eu sinto e como me sinto em relação aos outros e às situações que vivo;</li> <li>• Aprender a conversar com o outro de forma positiva, afetiva e gentil e sem violência.</li> </ul>	2º Quadrimestre
	Sociabilidade	<ul style="list-style-type: none"> <li>• Conseguir criar e manter relações de amizade;</li> <li>• Conseguir conversar com qualidade;</li> <li>• Conseguir conviver harmonicamente com pessoas e grupos diferentes;</li> <li>• Conseguir desenvolver novas relações sociais.</li> </ul>	
	Empatia	<ul style="list-style-type: none"> <li>• Conseguir demonstrar interesse pelo outro e me colocar no seu lugar;</li> <li>• Tentar entender o que o outro sente, pensa, diz e faz sem julgá-lo;</li> <li>• Tentar ser positivo, otimista e demonstrar companheirismo na relação com os outros, considerando as circunstâncias.</li> </ul>	
	Respeito	<ul style="list-style-type: none"> <li>• Aprender a reconhecer a importância do outro em minha vida como fonte de apoio, partilha e aprendizado;</li> <li>• Aprender a respeitar e admirar a diferença do outro;</li> <li>• Aprender a reconhecer o espaço (físico e emocional) do outro e respeitá-lo.</li> </ul>	
<b>Eixo 3</b>  Eu com a cidade	Pertencimento	<ul style="list-style-type: none"> <li>• Conseguir criar e identificar oportunidades de intervenção e construção para a melhoria da minha qualidade de vida;</li> <li>• Conseguir sentir que faço parte (de uma família, de um serviço, de uma comunidade, de um território).</li> </ul>	3º Quadrimestre
	Participação Ativa	<ul style="list-style-type: none"> <li>• Conseguir participar, tomar iniciativa e ser proativo espontaneamente;</li> <li>• Conseguir identificar os espaços em que posso contribuir com os meus conhecimentos e habilidades;</li> <li>• Conseguir criar e identificar oportunidades de intervenção e construção para a melhoria de minha qualidade de vida.</li> </ul>	

**7.2. Atividades de Trabalho Social**

Nome da atividade	Metodologia	Periodicidade
Abertura e Alimentação de prontuário e relatórios	Abertura e alimentação de prontuários e relatórios com ficha social; Relatórios de acompanhamento; Relatório de situação prioritária; Relatório de visitas domiciliares; Registro de aquisições dos usuários.	Semanal
Registros	Utilização dos bancos de dados de usuários e organizações;	Mensal



**SEMEA - SEMENTES DO AMANHÃ / INSTITUIÇÃO DE ASSISTÊNCIA SOCIAL**  
**CNPJ: 05.162.747/0001-60**

*R. Rosa Inês Bruni Pinchiaro, 393 – Jd. Boa Vista – São Bernardo do Campo- CEP: 09831-120*  
*Declarada de Utilidade Pública Municipal em 08/05/2007 e Utilidade Pública Federal em 31/08/2007*

	Elaboração de relatórios e planilhas dos atendimentos, conforme modelos padronizados pelo Órgão Gestor da Política de Assistência Social; Preenchimento de Sistemas de Informações Oficiais existentes ou que venham a ser criados pelos Órgãos do Governo Federal, estadual ou Municipal.	
Planejamento e avaliação das atividades	Realização de reuniões para planejamento e avaliação das atividades realizadas com toda equipe.	Mensal
Atendimento a usuários e famílias	Acolhida e escuta; Atendimento individual e coletivo; Visitas domiciliares; Busca Ativa; Orientação e encaminhamentos; Mobilização e fortalecimento de redes sociais de apoio; Informação, comunicação e defesa de direitos.	Mensal/conforme a demanda
Articulação e mobilização	Articulação com CRAS; Articulação com rede socioassistencial e mobilização para a cidadania; Estudo social e diagnóstico socioeconômico em articulação com CRAS; Reconhecimento dos recursos do território/ cidade e apropriação dos mesmos pelas famílias.	Mensal/conforme a demanda
Capacitação	Promover formação e/ou capacitação (interna ou externa) permanente dos/das funcionários/rias;	Semestral
Alimentação	Será fornecido alimentação em geral a todos os usuários do SCFV, em todas as atividades.	Semanal

### 8.Cronograma

#### 8.1. Atividades de grupo

Mês	1	2	3	4	5	6	7	8	9	10	11	12
Eixos												
Eixo 1 Eu comigo mesmo	x	x	x	x								
Eixo 2 Eu com os outros					x	x	x	x				
Eixo 3 Eu com a cidade									x	x	x	x

#### Eixo 1 – Eu comigo mesmo

Mês	1	2	3	4	5	6	7	8	9	10	11	12
Competências												
Brincar	x	x	x	x								
Autocontrole	x	x	x	x								
Autoestima	x	x	x	x								
Autoconfiança	x	x	x	x								

#### Eixo 2 – Eu com os outros

Mês	1	2	3	4	5	6	7	8	9	10	11	12
Competências												
Comunicação					x	x	x	x				
Sociabilidade					x	x	x	x				
Empatia					x	x	x	x				
Respeito					x	x	x	x				



**SEMEA - SEMENTES DO AMANHÃ / INSTITUIÇÃO DE ASSISTÊNCIA SOCIAL**  
**CNPJ: 05.162.747/0001-60**

R. Rosa Inês Bruni Pinchiaro, 393 – Jd. Boa Vista – São Bernardo do Campo- CEP: 09831-120  
Declarada de Utilidade Pública Municipal em 08/05/2007 e Utilidade Pública Federal em 31/08/2007

**Eixo 3 – Eu com a cidade**

Mês	1	2	3	4	5	6	7	8	9	10	11	12
Competências												
Pertencimento									x	x	x	x
Participação Ativa									x	x	x	x

**8.2. Atividades de trabalho social**

Mês	1	2	3	4	5	6	7	8	9	10	11	12
Competências												
Abertura e Alimentação de prontuário e relatórios	x	x	x	x	x	x	x	x	x	x	x	x
Registros	x	x	x	x	x	x	x	x	x	x	x	x
Planejamento e avaliação das atividades	x	x	x	x	x	x	x	x	x	x	x	x
Atendimento a usuários e famílias	x	x	x	x	x	x	x	x	x	x	x	x
Articulação e mobilização	x	x	x	x	x	x	x	x	x	x	x	x
Capacitação				x				x				
Alimentação	x	x	x	x	x	x	x	x	x	x	x	x

**9. Formas de Monitoramento/Avaliação**

Indicador (es)	Meios de verificação
Número de usuários do SCFV com NIS definitivo.	Método de cálculo: a partir da planilha de atendidos contar a quantidade de usuários que possuem NIS (na coluna NIS).
Número de usuários do SCFV referenciados no CRAS.	Método de cálculo: a partir da planilha de atendidos contar a quantidade de usuários que estão referenciados no CRAS (marcação SIM).
Número de usuários do SCFV em situação prioritária.	Método de cálculo: a partir da planilha de atendidos contar a quantidade de usuários que estão em situação prioritária.

**MODALIDADE III: DE 60 ANOS OU MAIS**

**3. Justificativa**

O serviço é prestado no território de abrangência do CRAS IV.

Está sendo prestado aos moradores das macrorregiões: dos Finco, Rio Grande, Tatetos e Varginha que sofrem com degradação ambiental, deficiências em infraestrutura, tais como: transporte coletivo (superlotação, intervalos extensos entre eles), comércio básico local (não existe padaria, açougue, mercado, farmácia etc.), ausência de agências bancárias, escolas, creches, sinais de telecomunicações (internet e celulares).

Os bairros apresentam construções ilegais, sem projetos aprovados, em áreas de risco e em alguns casos, em terrenos também ilegais.

O Riacho Grande possui habitações contrastantes: submoradias, cortiços e Chácaras de Veraneio. Apesar de estar distante 10 Km do centro da cidade possui características peculiares à zona rural, como: grande extensão de área verde, com fauna e flora diversificadas, circundados pela Represa Billings, ausência de rede de esgoto, causando a contaminação do solo e da água, expondo a população à proliferação de diversas doenças.



**SEMEA - SEMENTES DO AMANHÃ / INSTITUIÇÃO DE ASSISTÊNCIA SOCIAL**  
**CNPJ: 05.162.747/0001-60**

**R. Rosa Inês Bruni Pinchiaro, 393 – Jd. Boa Vista – São Bernardo do Campo- CEP: 09831-120**  
**Declarada de Utilidade Pública Municipal em 08/05/2007 e Utilidade Pública Federal em 31/08/2007**

Os beneficiários apresentam condição de ociosidade, carência nas áreas de lazer e entretenimento e dificuldades no convívio familiar e comunitário, situação de isolamento, carência afetiva e financeira, expondo-se a situações de vulnerabilidade e risco pessoal e social.

O Serviço desenvolve atividades que contribuem no processo de envelhecimento ativo e saudável; o desenvolvimento da autonomia e de sociabilidades; a identificação das necessidades e motivações; o desenvolvimento de potencialidades e capacidades para novos projetos de vida; o fortalecimento dos vínculos familiares e do convívio comunitário, assegurando espaço para a interação das pessoas idosas, encontros Intergeracionais e a prevenção de situações de risco pessoal e social.

Os usuários e suas famílias que acessarem diretamente a OSC para participação no serviço, assim como aqueles encaminhados pelas redes intra e Inter setorial, pelo sistema de garantia de direitos, serão atendidos e encaminhados ao CRAS IV para referenciamento, atendimento, encaminhamento, inclusive para inserção e atualização de dados do CadÚnico.

#### 4. Objetivo Geral

Oferecer proteção social aos idosos e suas famílias em situação de vulnerabilidade e risco pessoal e social, atividades socioeducativas planejadas, baseadas nas necessidades, interesses e motivações de seus usuários, incentivando a participação social, o convívio familiar e comunitário e trabalhando o desenvolvimento do sentimento de pertença e identidade.

#### 5. Objetivos Específicos

- Contribuir para um processo de envelhecimento ativo, saudável e autônomo;
- Assegurar espaço de encontro para os idosos e encontros intergeracionais, de modo a promover a sua convivência familiar e comunitária;
- Detectar suas necessidades e motivações, bem como desenvolver potencialidades e capacidades para novos projetos de vida;
- Propiciar vivências que valorizem as suas experiências e que estimulem e potencializem a capacidade de escolher e decidir.

#### 6. EXECUÇÃO

##### Endereço de Execução do serviço:

Número de atendidos:	30	Modalidade: III	De 60 anos ou mais
Rua: Rosa Inês Bruni Pinchiaro, 393			
Bairro: Jardim Boa Vista – Riacho Grande			
Cidade: São Bernardo do Campo		CEP: 09831-120	
Telefone: (11) 4354-7303		E-mail: <a href="mailto:semea.financeiro@gmail.com">semea.financeiro@gmail.com</a> e <a href="mailto:elenicesfr@gmail.com">elenicesfr@gmail.com</a>	
Periodicidade do serviço: quarta-feira, das 14h às 17h – Atividade Intergeracional: mensal.			

#### 7. Atividades a serem desenvolvidas

##### 7.1. Atividades de Grupo

EIXO	COMPETÊNCIAS	OBJETIVOS	ENCONTROS
<b>Eixo 1</b> Eu comigo mesmo	Autoconhecimento	<ul style="list-style-type: none"><li>• Aprender sobre quem eu sou e me aceitar;</li><li>• Conseguir compreender e reconhecer o que eu sinto, o que eu penso e quais são minhas atitudes e reações em determinadas situações.</li></ul>	1º Quadrimestre
	Autocontrole	<ul style="list-style-type: none"><li>• Perceber o que sinto e aprender a lidar tranquilamente com as emoções;</li><li>• Pensar antes de agir e não descontar nos outros minhas frustrações.</li></ul>	

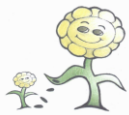

**SEMEA - SEMENTES DO AMANHÃ / INSTITUIÇÃO DE ASSISTÊNCIA SOCIAL**  
**CNPJ: 05.162.747/0001-60**

*R. Rosa Inês Bruni Pinchiaro, 393 – Jd. Boa Vista – São Bernardo do Campo- CEP: 09831-120*  
*Declarada de Utilidade Pública Municipal em 08/05/2007 e Utilidade Pública Federal em 31/08/2007*

	Autoestima	<ul style="list-style-type: none"> <li>• Aprender a gostar, antes de tudo, de mim mesmo e me sentir orgulhoso de quem sou;</li> <li>• Conseguir valorizar minha trajetória de vida, reconhecendo os desafios superados e os que há para superar.</li> </ul>	
	Autoconfiança	<ul style="list-style-type: none"> <li>• Ter uma ideia/percepção positiva sobre mim mesmo;</li> <li>• Ter coragem e acreditar em mim e no outro também;</li> <li>• Identificar minhas qualidades e dificuldades.</li> </ul>	
<b>Eixo 2</b>  Eu com os outros	Comunicação	<ul style="list-style-type: none"> <li>• Aprender a expressar meus pensamentos com clareza para que o outro os compreenda;</li> <li>• Aprender a expressar o que eu sinto e como me sinto em relação aos outros e às situações que vivo;</li> <li>• Aprender a conversar com o outro de forma positiva, afetiva e gentil e sem violência.</li> </ul>	2º Quadrimestre
	Amizade	<ul style="list-style-type: none"> <li>• Conseguir criar e manter relações de amizade;</li> <li>• Conseguir conversar com qualidade;</li> <li>• Conseguir conviver bem pessoas e grupos diferentes;</li> <li>• Conseguir desenvolver novas relações sociais.</li> </ul>	
	Empatia	<ul style="list-style-type: none"> <li>• Conseguir demonstrar interesse pelo outro e me colocar no seu lugar;</li> <li>• Tentar entender o que o outro sente, pensa, diz e faz sem julgá-lo;</li> <li>• Tentar ser positivo, otimista e demonstrar companheirismo na relação com os outros, considerando as circunstâncias.</li> </ul>	
	Cooperação	<ul style="list-style-type: none"> <li>• Conseguir realizar tarefas em grupo;</li> <li>• Conseguir compartilhar objetos e produções minhas;</li> <li>• Conseguir oferecer ajuda e apoio e saber receber também, ampliando minha rede de apoio;</li> <li>• Conseguir encontrar soluções para conflitos coletivos;</li> <li>• Conseguir pensar junto com o grupo e construir coletivamente.</li> </ul>	
<b>Eixo 3</b>  Eu com a cidade	Apropriação	<ul style="list-style-type: none"> <li>• Conseguir reconhecer e preservar o que é bem comum - meu e dos outros.</li> </ul>	3º Quadrimestre
	Participação ativa	<ul style="list-style-type: none"> <li>• Conseguir criar e identificar oportunidades de intervenção e construção para a melhoria da minha qualidade de vida.</li> </ul>	
	Pertencimento	<ul style="list-style-type: none"> <li>• Conseguir sentir que faço parte (de uma família, de um serviço, de uma comunidade, de um território);</li> <li>• Conseguir sentir que contribuo e faço a diferença nos espaços em que ajo e interajo.</li> </ul>	



**SEMEA - SEMENTES DO AMANHÃ / INSTITUIÇÃO DE ASSISTÊNCIA SOCIAL**

**CNPJ: 05.162.747/0001-60**

**R. Rosa Inês Bruni Pinchiaro, 393 – Jd. Boa Vista – São Bernardo do Campo- CEP: 09831-120**

**Declarada de Utilidade Pública Municipal em 08/05/2007 e Utilidade Pública Federal em 31/08/2007**

	Viver em Redes	• Conhecer melhor minhas relações com as pessoas, com o território e com as instituições.	
--	----------------	---	--

**7.2. Atividades de Trabalho Social**

Nome da atividade	Metodologia	Periodicidade
Abertura e Alimentação de prontuário e relatórios	Abertura e alimentação de prontuários e relatórios com ficha social; Relatórios de acompanhamento; Relatório de situação prioritária; Relatório de visitas domiciliares; Registro de aquisições dos usuários.	Semanal
Registros	Utilização dos bancos de dados de usuários e organizações; Elaboração de relatórios e planilhas dos atendimentos, conforme modelos padronizados pelo Órgão Gestor da Política de Assistência Social; Preenchimento de Sistemas de Informações Oficiais existentes ou que venham a ser criados pelos Órgãos do Governo Federal, estadual ou Municipal.	Mensal
Planejamento e avaliação das atividades	Realização de reuniões para planejamento e avaliação das atividades com toda a equipe técnica.	Mensal
Atendimento a usuários e famílias	Acolhida e escuta, atendimento individual e coletivo; Visitas domiciliares; Busca Ativa; Orientação e encaminhamentos; Mobilização e fortalecimento de redes sociais de apoio; Informação, comunicação e defesa de direitos.	Mensal / conforme a demanda
Articulação e mobilização	Articulação com CRAS; Articulação com rede socioassistencial e mobilização para a cidadania; Estudo social e diagnóstico socioeconômico em articulação com CRAS; Reconhecimento dos recursos do território/ cidade e apropriação dos mesmos pelas famílias.	Mensal / conforme a demanda
Capacitação	Promover formação e/ou capacitação (interna ou externa) permanente dos/das funcionários/rias.	Semestral
Alimentação	Será fornecido alimentação em geral a todos os usuários do SCFV, em todas as atividades.	Semanal

**8.Cronograma**

**8.1. Atividades de grupo**

Mês	1	2	3	4	5	6	7	8	9	10	11	12
Eixos												
Eixo 1 Eu comigo mesmo	x	x	x	x								
Eixo 2 Eu com os outros					x	x	x	x				
Eixo 3 Eu com a cidade									x	x	x	x

**Eixo 1 – Eu comigo**

Mês	1	2	3	4	5	6	7	8	9	10	11	12



**SEMEA - SEMENTES DO AMANHÃ / INSTITUIÇÃO DE ASSISTÊNCIA SOCIAL**  
**CNPJ: 05.162.747/0001-60**

*R. Rosa Inês Bruni Pinchiari, 393 – Jd. Boa Vista – São Bernardo do Campo- CEP: 09831-120*  
*Declarada de Utilidade Pública Municipal em 08/05/2007 e Utilidade Pública Federal em 31/08/2007*

Competências													
Autoconhecimento	x	x	x	x									
Autocontrole	x	x	x	x									
Autoestima	x	x	x	x									
Autoconfiança	x	x	x	x									

**Eixo 2 – Eu com os outros**

Mês	1	2	3	4	5	6	7	8	9	10	11	12
Competências												
Comunicação					x	x	x	x				
Amizade					x	x	x	x				
Empatia					x	x	x	x				
Cooperação					x	x	x	x				

**Eixo 3 – Eu com a Cidade**

Mês	1	2	3	4	5	6	7	8	9	10	11	12
Competências												
Apropriação									x	x	x	x
Participação ativa									x	x	x	x
Pertencimento									x	x	x	x
Viver em Redes									x	x	x	x

**8.2. Atividades de trabalho social**

Mês	1	2	3	4	5	6	7	8	9	10	11	12
Competências												
Abertura e Alimentação de prontuário e relatórios.	x	x	x	x	x	x	x	x	x	x	x	x
Registros.	x	x	x	x	x	x	x	x	x	x	x	x
Planejamento e avaliação das atividades.	x	x	x	x	x	x	x	x	x	x	x	x
Atendimento a usuários e famílias.	x	x	x	x	x	x	x	x	x	x	x	x
Articulação e mobilização.	x	x	x	x	x	x	x	x	x	x	x	x
Capacitação.				x				x				
Alimentação	x	x	x	x	x	x	x	x	x	x	x	x

**9. Formas de Monitoramento/Avaliação**

Indicador (es)	Meios de verificação
Número de usuários do SCFV com NIS definitivo.	Método de cálculo: a partir da planilha de atendidos contar a quantidade de usuários que possuem NIS (na coluna NIS).
Número de usuários do SCFV referenciados no CRAS.	Método de cálculo: a partir da planilha de atendidos contar a quantidade de usuários que estão referenciados no CRAS (marcação SIM).
Número de usuários do SCFV em situação prioritária.	Método de cálculo: a partir da planilha de atendidos contar a quantidade de usuários que estão em situação prioritária.

**10. Recursos Humanos, Materiais e Financeiros**

**10.1 Recursos Humanos**



**SEMEA - SEMENTES DO AMANHÃ / INSTITUIÇÃO DE ASSISTÊNCIA SOCIAL**

**CNPJ: 05.162.747/0001-60**

**R. Rosa Inês Bruni Pinchiaro, 393 – Jd. Boa Vista – São Bernardo do Campo- CEP: 09831-120**

**Declarada de Utilidade Pública Municipal em 08/05/2007 e Utilidade Pública Federal em 31/08/2007**

Quant	Cargo <sup>1</sup>	Formação	Carga horária Mensal	Vínculo <sup>2</sup>	Custo Mensal Total	Fonte dos Recursos <sup>3</sup>
01	Assistente Social (Técnico de Referência)	Nível Superior	108	2	3.240,00	2
01	Educador Social (Educador)	Nível Superior	43	2	1.505,00	2
01	Oficineiro de Música (Oficineiro)	Nível Superior	24	2	744,00	2
01	Ajudante de Cozinha (Profissional de Apoio)	Nível Médio	150	1	1.995,96	2

<sup>1</sup> na coluna cargo, registrar nomenclatura conforme será apresentado na prestação de contas, seguido, entre parênteses ( ) a correspondência de função conforme descrito no referencial técnico de cada serviço.

<sup>2</sup> 1- Empregado 2- Autônomo 3- Voluntário 4- Dirigente 5- Estagiário

<sup>3</sup> 1 – Próprio 2- Repasse FMAS 3 – Repasse FUMCAD

**10.2 Recursos Materiais Despesas**

**Valor Total**

Quantidade	Categoria - Gêneros Alimentícios	0,00
	Achocolatado, açúcar, amido de milho, biscoitos, café, carnes em geral, cereais, chocolate granulado, creme de leite, farinhas, fermento, frios, frutas, ketchup, leite, leite condensado, legumes, macarrão, manteiga, margarina, milho de pipoca, mostarda, óleo, ovos, pães, polvilho, refrigerantes, sal, sucos, temperos, verduras.	
Quantidade	Categoria - Outros materiais de consumo	0,00
	Materiais: lúdicos, pedagógicos, instrumentos musicais, expediente, processamento de dados; copa/cozinha, acondicionamento, higiene e limpeza; tecidos e aviamentos; ferramentas; material elétrico/eletrônico para manutenção e segurança; festividades; material para manutenção de bens móveis e imóveis; manutenção de veículos- aquisição de ingressos aos usuários em eventos culturais.	
Quantidade	Categoria - Outros serviços de terceiros	
	Prestação de Serviços técnicos profissionais Contábeis	9.756,00
	Serviços de manutenção (reparos, conservação de equipamentos, consertos, pinturas, pequenas reformas e adaptações para acessibilidade).	0,00
Quantidade	Categoria - Utilidades Públicas	1.480,04
	Água e esgoto, energia elétrica, internet e hospedagem website, telefonia fixa e móvel.	
Quantidade	Categoria – Combustível	0,00
	(e lubrificantes automotivos)	
Quantidade	Categoria - Despesas financeiras e bancárias	0,00
Quantidade	Categoria - Outras despesas	0,00
	3 seguros veiculares, licenciamentos e seguro predial.	

**10.3 Recursos Materiais Contrapartida (não se aplica a este caso)**

**10.4 Aplicação dos Recursos Financeiros do FMAS/Despesas de Custeio<sup>1</sup>**

Itens de Despesa	Salário Total	Encargos trabalhistas e previdenciários <sup>2</sup>	Total
1 – Recursos Humanos – CLT	23.951,52	0,00	23.951,52
2 – Recursos Humanos–Autônomos e PJ	52.976,44	0,00	52.976,44
Total Geral	76.927,96	0,00	76.927,96



**SEMEA - SEMENTES DO AMANHÃ / INSTITUIÇÃO DE ASSISTÊNCIA SOCIAL**  
**CNPJ: 05.162.747/0001-60**

**R. Rosa Inês Bruni Pinchiaro, 393 – Jd. Boa Vista – São Bernardo do Campo- CEP: 09831-120**

**Declarada de Utilidade Pública Municipal em 08/05/2007 e Utilidade Pública Federal em 31/08/2007**

<sup>1</sup> A entidade deve apresentar elementos que demonstrem a compatibilidade dos custos com os preços praticados no mercado ou com outras parcerias da mesma natureza, devendo existir elementos indicativos da mensuração desses custos, tais como: cotações, tabelas de preços de associações profissionais, publicações especializadas ou quaisquer outras fontes de informação disponíveis ao público;

<sup>2</sup> A entidade deve declarar estimativa de valores a serem recolhidos para pagamento de encargos previdenciários e trabalhistas das pessoas envolvidas diretamente na consecução do objeto, durante o período de vigência proposto.

### 10.5 Aplicação De Recursos do FMAS

Categoria ou finalidade de despesas		FMAS / MÊS	FMAS/TOTAL
I	Rec. Humanos (5)	1.995,96	23.951,52
II	Rec. Humanos (6)	4.414,70	52.976,44
V	Gêneros Alimentícios	-----	-----
VI	Outros materiais de consumo	-----	-----
VIII	Outros serviços de terceiros	813,00	9.756,00
XI	Utilidades Públicas (7)	123,34	1.480,04
XII	Combustível	-----	-----
XVI	Outras despesas	-----	-----
<b>TOTAL</b>		<b>7.347,00</b>	<b>88.164,00</b>

Quadro de despesas presente no Demonstrativo de Receita e Despesas (TCE-SP).

Utilizar somente as categorias pertinentes ao desenvolvimento do serviço.

(5) Salários, encargos e benefícios.

(6) Autônomos e pessoa jurídica.

(7) Energia elétrica, água e esgoto, gás, telefone e internet.

### 11. Cronograma de Desembolso Financeiro

Parcela	Valor	Parcela	Valor
1º	7.347,00	7º	7.347,00
2º	7.347,00	8º	7.347,00
3º	7.347,00	9º	7.347,00
4º	7.347,00	10º	7.347,00
5º	7.347,00	11º	7.347,00
6º	7.347,00	12º	7.347,00
		<b>TOTAL</b>	<b>88.164,00</b>

### 12. Prestações de Contas

A prestação de contas será elaborada em consonância à legislação própria, especialmente à lei federal 13.019/2014 e suas alterações, decreto municipal Nº 20.113/2017, decretos regulamentadores, normativos municipais e instruções do Tribunal de Contas do Estado de São Paulo.

São Bernardo do Campo, 30 de outubro de 2025.

.....  
Elenice Schoeps Fracchetta  
Presidente

.....  
Aldeci Pereira da Silva Santos  
Responsável Técnico - CRESS-63.176